Les Nouvelles de Taupont

Informations Trimestrielles N°45
Mars-Avril-Mai 2017

SOMMAIRE

Le dossier du trimestre
La vie municipale
Informations pratiques
Environnement
État Civil
Animations et fêtes

Le mot du Maire

Bonjour,

Les jours rallongent, les beaux jours s'annoncent. Les saisons se suivent. Même si tout se meurt, tout se transforme, la nature profonde de l'homme et de l'univers est immuable.

C'est ce que le peintre du tableau ci-dessus veut nous dire. À ce propos, dans quel village de Taupont cette peinture d'une croix a-t-elle été faite, et existe-t-elle encore ? Merci à celle ou celui qui le sait. Une urne est disponible en mairie afin de déposer votre réponse (renseigner vos coordonnées postales et téléphoniques).

François Blondet

LE DOSSIER DU TRIMESTRE

Conseil Municipal des Enfants : 2ème partie

Les conseillers ont été élus par leurs camarades de classe le lundi 10 octobre 2016.

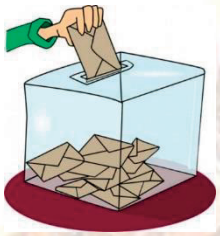

Il s'agit de :

École Notre Dame

Eliott BRUNEL de CM1
Lucas MAHÉAS de CM1
Arzhéla RIGOIS de CM2
Maïna ROUSTEAU de CM2

École René Guy Cadou

Hortense BRISSON de CM2
Thibault COUDE de CM1
Ugo THOMAS de CM2
Aliénor WATERS de CM1

Tous les huit se sont déjà fait connaitre de la population lors de la cérémonie du 11 novembre et lors des vœux du maire.

Au cours des conseils municipaux, les enfants travaillent sur plusieurs projets…

Leur programme est déjà bien chargé (marché de noël, nouveaux jeux sur la commune, chasse aux œufs géante, boum pour les enfants, travaux de sécurisation, quizz avec lots à gagner, la création d'une page « CME » sur le site internet, création de boites à idées, …)

Nous leur souhaitons un bon mandat et la réussite de leurs projets !!!

LA VIE MUNICIPALE

Garderie

Lors de sa tournée, le **père Noël** s'est arrêté à la garderie municipale. Il a laissé au pied du sapin de **nombreux cadeaux** que les enfants ont pu découvrir le jour de la rentrée. De nouveaux jeux qui ont ravi les plus petits comme les plus grands au vu des **sourires sur les visages des enfants**.

Activités périscolaires

À vos agendas : Pour clôturer l'année scolaire, la municipalité organise chaque année une exposition sur les activités périscolaires. Elle se déroulera en mairie, **du 5 juin au 7 juillet**, aux heures habituelles d'ouverture.

Les jeunes Taupontais sont heureux de vous inviter à venir découvrir leurs diverses créations et réalisations faites lors des séances. La préparation de l'exposition elle-même constituera une activité par un groupe d'enfants dans chaque école après les vacances de Pâques. **Venez nombreux !**

Programme d'élagage

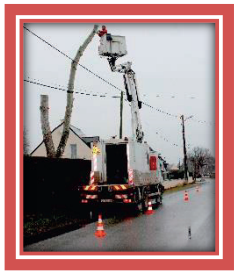

Après un recensement des travaux à réaliser et une validation en commission, une consultation a été lancée pour réaliser une **campagne d'élagage et d'abattage d'arbres** sur la commune.

C'est **l'entreprise ABELJADE** (St-Brévin-les-Pins – 44) qui a été retenue pour un montant s'élevant à 5 475, 00€ HT. Les travaux ont été réalisés entre le 9 et 13 janvier 2017 et ont concernés le lotissement de la Ville Goyat, la Chataigneraie, la rue des Acacias et la rue du Midi.

Réhabilitation de réseaux d'eaux usées

Après le bourg et le remplacement de la pompe de relevage des Hautes-Rives, la commune de TAUPONT continue à **rénover ses réseaux d'assainissement**.
Cette rénovation va concerner le secteur de la Croix-Huguet et de la Ville-Goyat avec comme objectifs de protéger le Lac et de **continuer à apporter un service de qualité aux utilisateurs**.
Les réunions de préparation sont en cours avec le cabinet ECR Environnement (La Chapelle des Fougeretz – 35), maitre d'œuvre retenu pour ce dossier et les travaux de réhabilitation devraient débuter dans les semaines à venir.

Plan de gestion différenciée des espaces verts

Lors de sa séance du 6 février dernier, le conseil municipal a validé **la mise en œuvre dès 2017 du plan de gestion différenciée** sur la commune de Taupont dont l'objectif est de **développer et de valoriser les espaces verts de la commune**.

Ce plan de gestion est composé d'un outil diagnostic et méthodologique de gestion et de maitrise des espaces verts prenant en compte :

- **la diversification** des espaces en fonction de leur localisation, de leur fréquentation et de leur destination ;
- **la préservation** et l'enrichissement de la biodiversité des espaces verts ;
- **le respect** de l'environnement (réduction de la pollution, actions de prévention et de sensibilisation auprès des habitants) ;
- **l'amélioration** du cadre de vie et l'embellissement de la commune par la valorisation de son identité et de son patrimoine ;
- **la rationalisation** des moyens financiers, humains et matériels (maitrise des coûts et du temps par le choix des végétaux, des matériaux, la maitrise de l'eau, les périodicités d'entretien, la formation et le développement des savoirs des agents…).

Les élus référents (Mr Jean-Charles SENTIER et Mr Olivier PERRICHOT) sur ce dossier et le personnel communal en charge des espaces verts ont classé chaque espace vert de la commune selon la codification suivante :

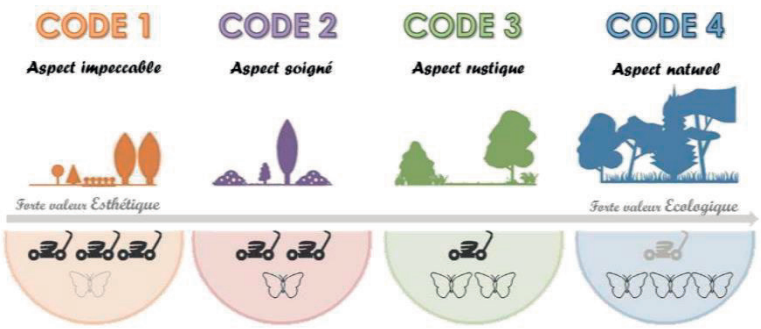

À partir de cette année, **deux secteurs vont faire l'objet de changement dans les pratiques d'entretien** qui étaient réalisées jusqu'ici. Il s'agit de la grande prairie du lotissement du Ponant et de l'espace vert de la rue des Charmilles qui ont été classés en code 4, aspect naturel.

En pratique, la périphérie de l'espace vert à proximité immédiate des habitations et des voiries sera tondue une fois par mois en moyenne selon la saison afin de conserver un espace soigné et sur la zone au centre de l'espace vert seule une fauche annuelle sera réalisée afin de favoriser la biodiversité.

Espace entretenu selon un code 3

Le même espace entretenu selon un code 3 et 4

INFORMATIONS PRATIQUES

Le casque désormais obligatoire pour les enfants à vélo

À partir du 22 mars 2017, les enfants de moins de douze ans conducteurs ou passagers d'un vélo devront obligatoirement être munis d'un *« casque attaché »*. Les casques portés devront : **être homologués et marqués CE**. Pas question en revanche, pour l'instant, de généraliser l'obligation de porter un casque à tous les usagers du vélo !

Depuis le 20 novembre 2016, les conducteurs et les passagers de motos et de scooters doivent également porter des **gants certifiés CE**.
Cette mesure vise à limiter les blessures graves aux mains et aux avant-bras.

Que dit la loi sur le don d'organes ?

EN FRANCE, IL N'EXISTE PAS DE REGISTRE DU OUI.

Au nom de la **solidarité nationale,** c'est le principe du consentement présumé qui a été choisi. La loi indique que **nous sommes tous donneurs d'organes et de tissus**, sauf si nous avons exprimé de notre vivant notre refus d'être prélevé.

SI VOUS NE SOUHAITEZ PAS DONNER VOS ORGANES ET TISSUS :

Le principal moyen pour vous opposer au prélèvement de vos organes et tissus après la mort est de vous inscrire sur **le registre national des refus.**
Sinon, vous pouvez également faire valoir votre refus par écrit et **confier ce document** daté et signé à un proche. En cas d'impossibilité d'écrire et de signer vous-même ce document, deux témoins pourront attester que le document rédigé par une tierce personne correspond bien à l'expression de votre souhait.
Enfin, vous pouvez communiquer **oralement votre opposition** à vos proches qui devront en

Autorisation de sortie du territoire : formulaire disponible sur service-public.fr

Depuis janvier 2017, un enfant mineur qui vit en France et voyage à l'étranger seul ou sans être accompagné de l'un de ses parents doit être muni d'une autorisation de sortie du territoire.

Il s'agit d'un **formulaire établi et signé par un parent** (ou responsable légal). Il doit être accompagné de la **photocopie d'une pièce d'identité du parent signataire**.

Familles rurales : FLASH INFO

Suite à la précédente **réunion d'échange** qui a eu lieu, des personnes ont répondu présentes et nous les en remercions. C'est pour cela, qu'il a été décidé de proposer une **ouverture de l'accueil de loisirs du 18 au 21 Avril 2017.**

Afin que ce projet aboutisse, un prévisionnel sur les effectifs est nécessaire. Si vous êtes intéressé par ce projet, **merci de remplir un coupon et le retourner à la Mairie au plus vite.**

Pour plus d'informations, **vous pouvez contacter** :
- OLLIVIER Marie-Annick : 02/97/93/54/60
- BLANCHARD Laurence : 02/97/73/34/83

Familles rurales
Vivre mieux !
Association de Taupont

Section Taupont/Ploërmel

L'assemblée Générale Ordinaire a eu lieu le Samedi 21 Janvier 2017 à 10H00 dans la salle de réunion du complexe sportif à Taupont. 27 participants étaient présents.

À l'ouverture de la réunion une minute de silence était observée pour rendre hommage à la mémoire d'Étienne LEMEE, d'André TREGOUET et Jean BOURGOIS qui nous ont quittés en 2016.

Trois nouveaux adhérents nous rejoignent. Nous avons procédé à un **renouvellement du Bureau**. Le Président et le Vice-Président restent à leurs postes. Un nouveau Secrétaire est nommé: Maurice LEGRAND, le Trésorier : Louis OLLIVIER.
À l'issue de l'assemblée Générale les adhérents inscrits au repas "Potée" étaient invités à rejoindre le restaurant.

Aujourd'hui, l'U.N.C. est ouverte à tous ceux qui ont participé et concourent encore à la défense de la Nation. Nous lançons un appel aux **Opex** (Opérations Extérieures) et aux **Soldats de France** (Tout ceux qui ont porté l'uniforme en temps de paix, soit engagés volontaires, sous contrat ou issus de la conscription, les sapeurs-pompiers (soldats du feu), les forces de police, les militaires en activité (qui ont aujourd'hui droit d'accès au monde associatif), les correspondants défense, la croix rouge, la protection civile, l'Ordre de Malte (assimilé à une mission humanitaire), le Souvenir Français (dont le but est la sauvegarde de la mémoire au travers de l'entretien des carrés militaires et des divers monuments), les parlementaires, les élus (Maires, Conseillers municipaux, Conseillers généraux et régionaux)…afin qu'ils rejoignent l'association.

Prendre contact auprès du président Éric Delsaut :
Port.06.31.29.43.43

Comité des fêtes

- Des changements de parcours sont prévus pour la randonnée pédestre
  Rendez-vous tous pour une marche conviviale le 1er mai 2017 !
- Le comité des fêtes loue de la vaisselle 0,50 cts le couvert

Le GACT

Nouveau cette année : En partenariat avec la Municipalité, nous envisageons une ½ journée de **rencontre des Associations le Samedi 9 Septembre** de 9H30 à 12H30.

De nouveaux tarifs de location du matériel du GACT sont disponibles pour l'année 2017. La location est pour une durée de 4 jours maximum - Contact: **Jean-Claude CAREL** au 06 12 94 20 63 aux heures de repas.

Restaurant Le Pressoir - Camping La Vallée du Ninian

Tous les vendredis soirs sur réservation, venez diner dans un cadre dépaysant !
Ouverture : Avril, Mai et Juin, service à partir de 20h
(Menu affiché à la Boulangerie Cornée, NG coiffure et Épi service, Renseignements et réservation au 02.97.93.53.01)

Les Hortensias du Haut Bois

Inscrivez-vous à la newsletter sur **www.hortensias.fr**
Pépinière Les Hortensias du Haut-Bois
18 rue des Hortensias - 56800 TAUPONT
www.hortensias.fr mail@hortensias.fr
Tél. : 02 97 93 55 12 Fax. : 02 97 93 54 04

Des Nouvelles des Enfants d'Éthiopie!

Nous avons reçu en fin d'année juste pour Noël **d'excellentes nouvelles de l'école primaire** que nous aidons depuis près de **15 ans** maintenant. Vous en trouverez un extrait traduit :

Bonnes Fêtes de Jimma

Merci pour votre aide continue dans notre mission et pour partager la responsabilité des plus pauvres en Éthiopie. Votre donation nous aide beaucoup dans notre programme. Grâce à cette aide, nous l'utilisons pour les salaires des professeurs et de leurs assistants, de la nourriture et le transport des enfants.

Le programme de la léproserie avec l'école et le travail social vont très bien. Nous avons 401 enfants avec 181 enfants en maternelle et 220 en primaire. Comme vous le savez, nous avons 31 personnels dans le programme et pour cela nous avons besoin de votre soutien, aide et encouragement. Sans cette aide, nous ne pourrions faire ce programme spécial pour la communauté de la léproserie et pour les plus nécessiteux de la région. Nous faisons confiance pour que votre aide à notre école continue pour changer la vie des plus pauvres des pauvres enfants.

Au nom des bénéficiaires et de notre communauté, Je voudrais exprimer en mon cœur ma pleine gratitude et ma reconnaissance.

Sœur Tsege Abreha

Cette année, les Enfants d'Éthiopie organisent leur **traditionnelle pièce de théâtre** avec la troupe de la Croix-Hélléan et le soutien des Croquignols. Cela sera le **21 Avril prochain** et cela se déroulera en exclusivité dans **l'amphithéâtre du lycée de la Mennais à Ploërmel** pour cause d'élections présidentielles. Nous vous y attendons donc très nombreux dans une superbe salle de spectacle de la région avec, information exclusive, du rire du début à la fin !!!

Alors réservez votre soirée du 21 avril prochain et parlez-en autour de vous !! Et n'hésitez pas à venir nous rejoindre en tant que bénévoles pour donner un coup de main à l'association !! **À bientôt !!**

Troupe de théâtre : LES CROQUIGNOLS

Nous vous remercions très sincèrement d'avoir répondu à notre invitation pour l'une des 6 représentations de la pièce **L'AMOUR FOOT de Robert Lamoureux.** Votre présence est notre meilleure récompense aux efforts fournis durant 6 mois pour vous apporter une interprétation au top ! Vos applaudissements, vos encouragements, votre large sourire à la sortie nous ont comblés. **Un grand MERCI à Tous !**

Ça ne vous aura pas échappé, cette année, nous avons une nouvelle identité que nous portons fièrement sur des sweat de couleurs rouge et noire.

Nous vous donnons rendez-vous pour une nouvelle pièce l'année prochaine !

Nb : **Si vous souhaitez nous rejoindre** (Acteurs ou organisateurs), n'hésitez pas à contacter Bernard Gautier au 07 70 13 37 90 ; vous serez les bienvenus.

Les amis du livre

Votre Bibliothèque continue son chemin avec de **nouveaux abonnés**, que nous recevons toujours avec plaisir. Nous faisons notre possible pour vous conseiller dans votre choix, si vous le désirez.
Nous renouvelons régulièrement notre fond, par l'achat des dernières nouveautés, et le prêt de livres de la **Bibliothèque départementale de Caro**.

Nous vous recevons 2 jours par semaine, le **Samedi matin** très chargé ce jour-là, et le **Mercredi après-midi**, beaucoup plus calme pour choisir vos livres en toute tranquillité.
L'équipe du Mercredi serait aussi très heureuse de vous accueillir et vous conseiller.

Nous recevons également une fois par mois, les élèves de **l'Ecole Notre-Dame.** Le choix de livres pour les classes se fait par l'institutrice. Chaque élève peut également choisir un livre à emporter
La lecture d'une histoire se fait par l'une de nos bénévoles.

ENVIRONNEMENT

Fiscalité alourdie sur le diesel

Gros émetteur de particules fines, responsables des pics de pollution atmosphérique, **le diesel est devenu plus cher** depuis le 1er janvier 2017. Une augmentation d'environ 4 centimes par litre a été constatée.
L'essence, elle, a vu sa fiscalité allégée pour se « rapprocher » de celle du diesel.

Aide au remplacement de vieux véhicules diesel

Les Français qui veulent remplacer un véhicule diesel âgé de plus de 10 ans par une voiture électrique peuvent bénéficier d'une aide de 10.000 euros ou de 1.000 pour un scooter électrique depuis le 1er janvier.

Emploi du feu

(Extrait de l'arrêté préfectoral du 10 juin 2009)

Tout feu doit être déclaré en mairie

Le brûlage de végétaux est autorisé entre le 1er mars et le 30 juin, après :

- ➔ Déclaration à la mairie au moins 3 jours avant
- ➔ Consultation de l'avis du SDIS diffusé quotidiennement sur le site internet : www.sdis56.fr

ETAT CIVIL

Naissance

17 novembre 2016 Briac GUEGAN

Décès

07 janvier 2017 Jeannick BERTHELOT
18 janvier 2017 Jean GONZALES
30 janvier 2017 Madeleine OLIVIER

ANIMATIONS ET FÊTES

Mars

Samedi 4 et Dimanche 5 :
Repas de l'ACCA au foyer rural
Samedi 11 :
Cérémonie de citoyenneté au foyer rural
Samedi 18 :
Soirée « année 80 » à la salle des fêtes par les Amis du Tellin
Samedi 25 :
Jambon à l'os au foyer rural par l'Aurore

Avril

Samedi 8 :
Paëlla au foyer rural par l'Équipage du Porhoët
Dimanche 9 :
Repas au foyer rural pour les Guerzillons
Dimanche 23 :
1er tour des élections présidentielles
à la salle des fêtes

Mai

Lundi 1er :
Rando pédestre organisée par le comité des fêtes
Dimanche 7 :
2e tour des élections présidentielles à la salle des fêtes

15 SAMU
17 GENDARMERIE
18 POMPIERS
112 APPEL D'URGENCE EUROPEEN
119 ENFANCE MALTRAITEE

PROCHAINE PUBLICATION :
Nouvelles de Taupont
2e trimestre

Ce journal est au service de toutes Les associations ainsi que des Artisans et commerçants taupontais
N'hésitez pas à nous faire parvenir Vos articles et vos photos
Au plus tard le 12 mai 2017.
Contact :
n.augeret@taupont.com

Rédaction : *Mairie Service Communication*
Directeur de la publication *: M. François BLONDET, Maire de Taupont*

Mairie de TAUPONT
1 rue de la Mairie
56 800 TAUPONT
☏ 02 97 93 54 17